

| | | | | |
|-------|-------|------------|--------|-------|
| DATUM | INDEX | ÄNDERUNGEN | BEARB. | GEPR. |
|-------|-------|------------|--------|-------|

LEGENDE

- | OKFB OBERKANTE FERTIGGUSBOELEN | | OKRD OBERKANTE RORDECKE | |
|--------------------------------|--------------------------|-------------------------|---------------------------------|
| BH | Boderbeleg | UZ | Uzwerg |
| B | Bodestangehöhe | UK | Unkerkante |
| D | Dachdeckung | UKFB | Unkerkante Fertigdecke |
| DS | Dachsenzfläche | UKRD | Unkerkante Rordecke |
| ES | Eisenposten | UK-ST | Unkerkante Stunt |
| EL | Elekabo | UZ | Uzwerg |
| FT | Fahrschacht | VK | Vorkante |
| OK | OKanten | W | Wandbeleg |
| GP | GPantier | DF | Derufuge |
| HZG | Heizung | WS | Wandschicht BTHM2 |
| OG | Obergeschoß | DD | Deckendurchbruch BTH1 |
| OK | Oberkante | BD | Bodendurchbruch BTH1 |
| OK BR | Oberkante Brüstung | BS | Bodenmörtel BLT |
| OK FT | Oberkante Fertigfußboden | BLT | Bodenmörtel BLT |
| OK RD | Oberkante Rordecke | UB | Uzwerg bzw. Balkendurchbruch BH |

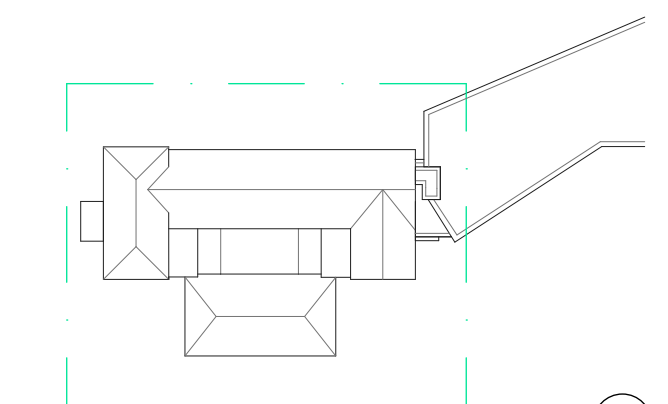

OKFF $\pm 0,00 = +4,28 \text{ ü. NN}$

ALLE MASSE SIND AM BAU ZU PRÜFEN. UNKLARHEITEN UND WIDERSPRÜCHE IN ZEICHNUNGEN
SOWIE ZWISCHEN ZEICHNUNGEN UND AUSSCHREIBUNGEN SIND VOR AUSFÜHRUNG MIT DEM
PLANVERFASSER ZU KLÄREN.

DAS URHEBERRECHT AN ALLEN LEISTUNGEN UND UNTERLAGEN VERBLEIBT DEM PLANVERFASSER. SIE DÜRFEN OHNE VERTRÄGLICHE VEREINBARUNG ODER BESONDERE GENEHMIGUNG NICHT DITTEN ÜBERLASSEN ODER ZUGÄNGLICH GEMACHT WERDEN. FÜR ANDERE ALS DAS GANANINTE PROJEKT VERWENDET, SOWIE GANZ ODER TEILWEISE KOPIERT WERDEN, ZUWIDERHANDLUNG VERPFLICHTET ZU SCHADENSERSATZ.

SÄMTLICHE WERKSTATTPLÄNE DER AUFTRAGNEHMENDEN FIRMAN SIND DEM PLANVERFASSER VOR AUSFÜHRUNGSBEGINN IN DOPPELTER AUSFERTIGUNG ZUR PRÜFUNG VORZULEGEN.

SÄMTLICHE WINKELANGABEN IN ALTGRAD, D.H. 360° = VOLLKREIS!
SÄMTLICHE NICHT BESONDERS VERMASSTEN WÄNDE UND STÜTZEN SIND ACHSBEZOGEN.
MASSANGABEN FÜR TÜR- UND BRÜSTUNGSHÖHEN INNEN AB OK FERTIGFUSSBODEN.

STURZABFANGUNGEN UND FERTIGTEILVERANKERUNGEN SIND DEN SCHAL- UND BEWEHRUNGS-
PLÄNEN ZU ENTFERNEN.
NUR GÜLTIG IN VERBINDUNG MIT DEN PLÄNEN DER SONDERINGENIEURE!

| | |
|----------|---|
| Bauherr: | Sondervermögen für Immobilien und Technik der Stadtgemeinde Bremen vertreten durch Immobilien Bremen |
|----------|---|

| | |
|--|--|
| | Brennen vertreten durch Immobilien-Brennen |
| | |

| | |
|----------------------|--------------------------------|
| Unterschrift Bauherr | Unterschrift Entwurfsverfasser |
|----------------------|--------------------------------|

Projektsteuerung: Immobilien Bremen 

Theodor-Heuss-Allee 14
28215 Bremen

| | |
|-----------|-------------------------------|
| maßnahme: | Grundschule an der Nordstraße |
|-----------|-------------------------------|

Grundschule an der Nordstraße
Ausbau zum Ganzttag und Erweiterung zur Vierzügigkeit

| | |
|---------|---|
| Objekt: | Grundschule an der Nordstraße Nordstraße 349 |
|---------|---|

| | |
|--|--------------|
| | 28217 Bremen |
|--|--------------|

| | | |
|--------------|-------------|----------|
| Projekt-Nr.: | IMBN 190117 | |
| Gr.Code: | | Gr.Code: |

| | |
|--|--|
| <p> <input type="checkbox"/> 0000: </p> | <p> <input type="checkbox"/> 0000: </p> |
| | <p> LCode: </p> |

| | |
|---------------|-----------------------------|
| Projektleiter | Herr Frers, 0421 / 36114753 |
|---------------|-----------------------------|

Planungsstand: LPH 06 Anlage zur Ausschreibung Altbau

Planinhalt: Ansicht Ost Vorabzug

| | | |
|---------------------|--------------|----------|
| Planung Hochbau: | Planung TGA: | Elektro: |
|---------------------|--------------|----------|

[illegible]

| | | | |
|----------|------|-----------|--------------|
| Maßstab: | 1:50 | Plan-Nr.: | 2005-6 A 303 |
|----------|------|-----------|--------------|

| | | |
|--------|------------|--------------|
| | 1.50 | 2005-U.A.505 |
| Datum: | 07.05.2026 | Blattgröße: |

| | | |
|--|------------|---------------|
| | 07.05.2026 | 1240 x 594 mm |
|--|------------|---------------|